ПУБЛІЧНИЙ ЗВІТ ФОНДУ «МАЙДАН ЗАКОРДОННИХ СПРАВ» ЩОДО ДІЯЛЬНОСТІ

за 2014 та 2015 роки

Майдан закордонних справ

ЗОВНІШНЯ ПОЛІТИКА УКРАЇНИ. ЛЮДСЬКИЙ ВИМІР

www.mfaua.org

Публічний звіт фонду «Майдан закордонних справ» щодо діяльності за

2014 та 2015 роки

Майдан закордонних справ

ЗОВНІШНЯ ПОЛІТИКА УКРАЇНИ. ЛЮДСЬКИЙ ВИМІР

Січень, 2016

Київ

ЗМІСТ

4 Місія та завдання організації

5 Послуги організації - концепція “альтернативного Міністерства закордонних справ”

6 Головні досягнення за 2014 рік

7 Основні досягнення за 2015 рік

8 Організаційна структура

10 Ключові сектори та клієнти

10 Основні проекти виконані за 2015 рік

12 Просвітницька робота зі ЗМІ в 2015 році

13 Інформування в інтернет в 2015 році

14 Партнери організації

15 Донори

17 Фінансові показники організації

18 Контакти

МІСІЯ ТА ЗАВДАННЯ

“Майдан Закордонних Справ” – позапартійна неприбуткова організація, що є експертною та громадською платформою у галузі зовнішньої політики.

Наша місія - формування і просування української зовнішньої політики та політики національної безпеки, що базуються на демократичних цінностях, правах людини, міжнародному праві та співробітництві.

Будучи провідним національним форумом в галузі зовнішньої політики, “Майдан Закордонних Справ”:

- пропонує експертний погляд на ключові проблеми та інтереси України в сфері зовнішньої політики та національної безпеки;
- популяризує і прояснює ключові проблеми та інтереси України в сфері зовнішньої політики та національної безпеки широкої аудиторії в країні та за її межами;
- сприяє широкій суспільній дискусії з питань української зовнішньої політики та політики національної безпеки;
- розробляє і стимулює механізми громадського контролю над формуванням і втіленням української зовнішньої політики і політики національної безпеки.

“Майдан Закордонних Справ” був створений під час Революції Гідності 2013-2014 рр. українськими дипломатами, які відкрито засудили дії уряду Януковича і зміну зовнішньополітичного вектора України.

Команда “МЗС” складається з дипломатів і експертів, що спеціалізуються на зовнішній політиці, національній безпеці, економіці та міжнародному співробітництві.

ПОСЛУГИ ОРГАНІЗАЦІЇ - КОНЦЕПЦІЯ “АЛЬТЕРНАТИВНОГО МЗС”

Нова за формою та змістом організація за 2015 рік закріпила успіхи старту 2014 року і впевнено посіла нішу “альтернативного Міністерства закордонних справ” та працює в наступних публічних та непублічних напрямках у сфері зовнішньої політики та національної безпеки України для досягнення місії:

1. Робота з лідерами думок та державними органами України (експерти, журналісти, громадські і політичні діячі).
2. Аналітична та дослідницька робота для продукування ідей та пропозицій.
3. Робота з іноземними дипломатами, міжнародними організаціями, аналітичними центрами та медіа;
4. Активна присутність фонду в ЗМІ є частиною просвітницької роботи, спрямованої на широкий загал.
5. Інформування в мережі інтернет за допомогою сайту і сторінки у соціальній мережі Фейсбук для широкого кола зацікавлених.

ГОЛОВНІ ДОСЯГНЕННЯ ЗА 2014 РІК

- Проведено та презентовано опитування громадської думки "Українці про зовнішню політику" http://mfaua.org/2015/02/04/sociologichne-opituvannya-ukraïnci-pro-zovnishnyu-politiku/?lang=uk&
- Успішний запуск інтернет проекту організації "Крим: анатомія анексії" - 929 згадок проекту в медіа та блогосфері http://crimea.mfaua.org/anatomy
- Розроблена та презентована публічно та для експертів "Стратегія повернення Криму" http://crimea.mfaua.org/strategy
- Опубліковано та презентовано збірник коментарів і заяв щодо україно-російских відносин "Майдан про Росію" http://mfaua.org/2014/11/27/majdan-pro-rosiyu/
- Підготовлено та опубліковано "Довідник основних зразків озброєння та військової техніки збройних сил Російської Федерації" для Збройних сил України з повною інформацією про види озброєнь російської армії http://mfaua.org/2014/12/19/vijskovi-posibniki-vid-majdanu-zakordonnix-sprav-dlya-zbrojnix-sil-ukraïni/
- Розпочато проект "Чорні списки" щодо компаній та осіб, які порушують правовий режим анексованого Криму http://crimea.mfaua.org/blacklist
- Перший інтернет-проект організації "Праведники Росії" продемонстрував підтримку росіян Україні http://spasibo.mfaua.org
- Розроблено та запущено 8 інформаційних проектів в інтернет, загальна відвідуваність 248 058 користувачів

ОСНОВНІ ДОСЯГНЕННЯ ЗА 2015 РІК

- Богдан Яременко очолив Громадську Раду при Комітеті у закордонних справах Верховної Ради України та координує її роботу
- Публікація в щорічному виданні “Світ у 2016” (спільний проект журналів “Український тиждень” та The Economist) програмного матеріалу Богдана Яременка “Місія здійснення: Зовнішньополітичні завдання і виклики України в 2016 році” http://tyzhden.ua/Politics/155272
- Розробка та поширення інтернет-проекту “Ленд-ліз. Міфи та правда” в травні, охоплення в мережі Фейсбук - 182 476 http://landlease.mfaua.org
- “Майдан закордонних справ” за підтримки Фонду Конрада Аденауера та Фонду Ганса Зайделя провів в Києві міжнародну конференцію “Молдова, Грузія, Україна: проблема окупованих територій та заморожених конфліктів” 25 листопада
- Підготовка та презентація дослідження “Ескалація ядерного протистояння США та Росії у контексті російсько-української війни” в червні та вересні http://mfaua.org/2015/06/25/eskalaciya-yadernogo-protistoyannya-ssha-ta-rosii-v-konteksti-rosijsko-ukraïnskoï-vijni/
- Презентація доповіді Андрія Клименка “Права людини в Криму” в Atlantic Council, Конгресі США в (Вашингтоні, США), ООН
- Розробка альтернативної концепції Національної безпеки України (для презентації та обговорення в січні-лютому 2016 року)
- Постійний публічний моніторинг щодо порушників правового режиму окупованого Криму “Чорні списки” - за 2015 рік зафіксовано 415 порушень суднами та більш ніж 37 000 авіарейсів-порушників http://crimea.mfaua.org/blacklist
- Успішна презентація розробок Фонду у ході візитів експертів Фонду до Німеччини, США, Грузії, Туреччини, Словаччини, Польщі, Латвії, Греції та Естонії

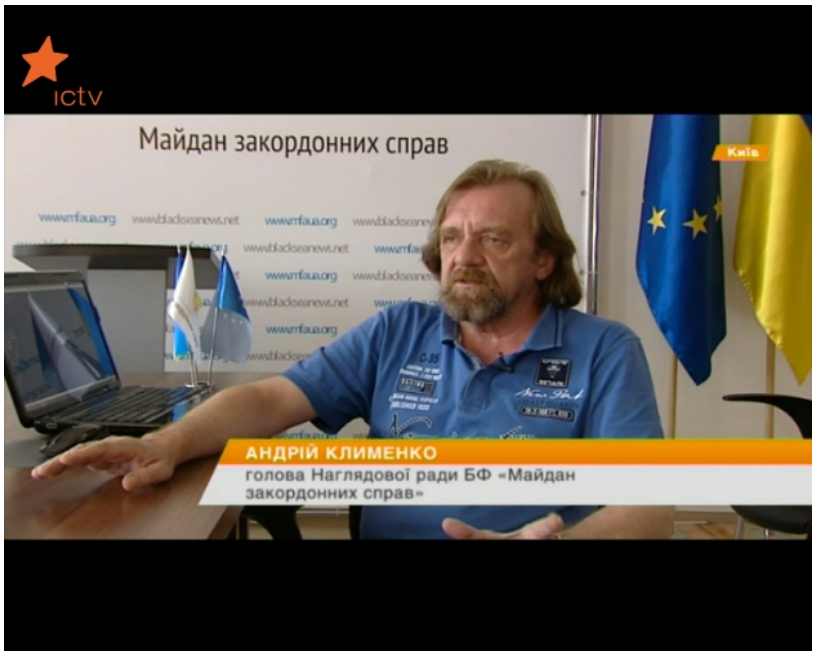

ОРГАНІЗАЦІЙНА СТРУКТУРА

ОРГАНАМИ УПРАВЛІННЯ ФОНДУ Є:

Загальні Збори Засновників | Наглядова Рада | Правління.

ЗАСНОВНИКИ ФОНДУ :

Яременко Богдан Васильович
(паспорт серії СО № 038101,
виданий Мінським РУ ГУ
МВС України в м. Києві
15 січня 1999 року)

Новак Дмитро Володимирович
(паспорт серії АС № 397925,
виданий Луцьким МВ УМВС
України у Волинській області
18 березня 1998 року)

ОРГАНІЗАЦІЙНА СТРУКТУРА

Наглядова рада затверджена Протоколом загальних зборів засновників № 1 від 06 лютого 2014 року строком на 3 роки.

ДО СКЛАДУ НАГЛЯДОВОЇ РАДИ ФОНДУ ВХОДЯТЬ:

- Голова Наглядової ради – Клименко Андрій Васильович (паспорт серії ЕС № 154264, виданий Желєзнодорожним РВ Сімферопольського МУГУ МВС України в Криму);
- Член Наглядової ради – Черненко Олександр Миколайович (паспорт серії СТ № 329720, виданий Бородянським РС Управління ДМС України в Київській області);
- Член Наглядової ради – Силіна Тетяна Володимирівна (паспорт серії СН № 592735, виданий Московським РУ ГУ МВС України в м.Києві).

ПРАВЛІННЯ:

- Яременко Богдан Васильович – Голова правління Фонду;
- Новак Дмитро Володимирович – Заступник голови правління Фонду.

ПРАЦІВНИКИ ФОНДУ:

1. Бєлоколос Олег Євгенович – Директор Департаменту міжнародних двосторонніх відносин;
2. Клименко Андрій Васильович – Директор кримського департаменту;
3. Колеснікова Аліса Антонівна – Помічник голови правління Фонду;
4. Корбут Ольга Володимирівна – Помічник голови правління Фонду;
5. Куроп'ятник Олексій Вікторович – Директор Департаменту міжнародної безпеки;
6. Смелянський Юрій Леонідович – економічний експерт Фонду;
7. Новак Дмитро Володимирович – Фінансовий директор (Заступник голови правління Фонду);
8. Пучкова Тетяна Ігорівна – Директор Департаменту міжнародних проектів;
9. Хара Олександр Васильович – Директор Департаменту міжнародних багатосторонніх відносин;
10. Яременко Богдан Васильович – Голова правління Фонду.,

ОСНОВНІ СЕКТОРИ ТА КЛІЄНТИ

- Органи виконавчої та законодавчої влади та їх представники, аналітичні центри, експерти в сфері зовнішньої політики, національної безпеки та оборони України
- Засоби масової інформації та журналісти, блогери в Україні
- Посольства іноземних держав та представництва міжнародних організацій в Україні
- Іноземні аналітичні центри, експерти, журналісти, представники органів державної влади
- Широкий загал громадян України, які цікавляться зовнішніми відносинами, національною безпекою та обороною України

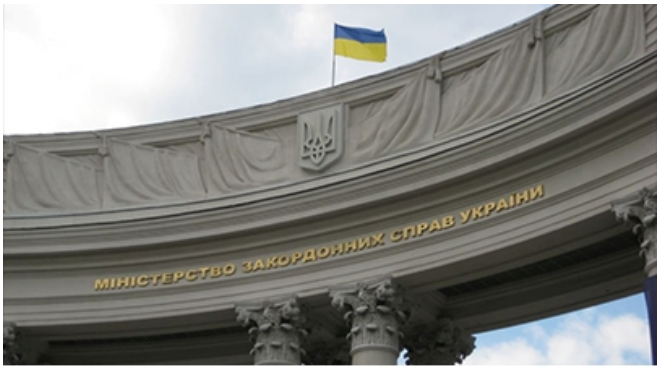

Богдан Яременко: «**Реформа МЗС України: імітація процесу або процес імітації**»

www.mfaua.org

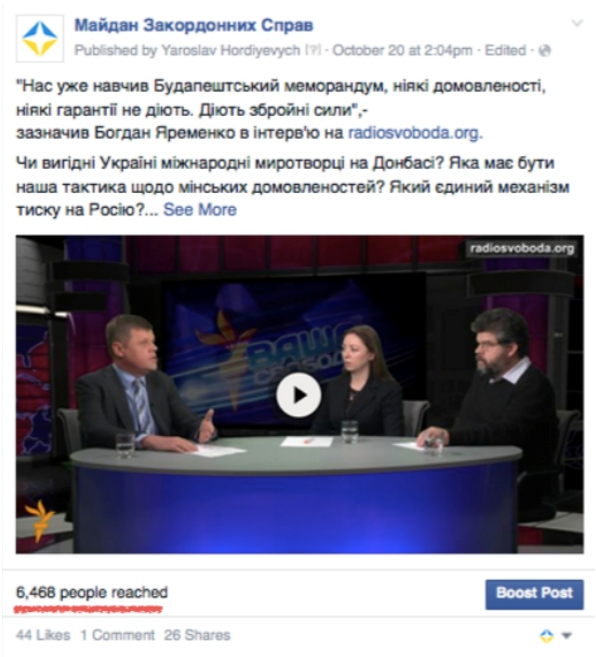

ОСНОВНІ ПРОЕКТИ ВИКОНАНІ ЗА 2015 РІК

- Організація семінару-практикуму з питань подання позовів до Європейського суду з прав людини з питань окупованого Криму спільно з урядовим уповноваженим України з питань ЄСПЛ
- Експертна дискусія 17 листопада 2015 року на тему "Білоруський виклик в європейській та українській зовнішній політиці", організована в рамках проекту "The Answer to the Eurasian Challenge for Eastern Europe" за підтримки Вишеградської групи
- Публікація в щорічному виданні "Світ у 2016" (спільний проект журналів "Український тиждень" та The Economist) програмного матеріалу Богдана Яременка "Місія здійснення: Зовнішньополітичні завдання і виклики України в 2016 році" http://tyzhden.ua/Politics/155272

- Спільна презентація Фонду з американською організацією “Razom” щодо порушення прав людини в окупованому Криму, червень 2015 року
- Підготовка експертами організації Рекомендацій щодо “Питань тимчасово окупованої території Автономної Республіки Крим та міста Севастополь” і затвердження їх Комітетом Верховної Ради України з питань державного будівництва, регіональної політики та місцевого самоврядування
- Розробка альтернативної концепції Національної безпеки України (для презентації та обговорення в січні-лютому 2016 року)
- Підготовка та презентація дослідження “Ескалація ядерного протистояння США та Росії у контексті російсько-української війни”
- Презентація доповіді Андрія Клименка “Права людини в Криму” в Atlantic Council, Конгресі США в (Вашингтоні, США), ООН http://www.atlanticcouncil.org/publications/reports/human-rights-abuses-in-russia-occumpied-crimea
- Презентація основних тез щорічної доповіді фонду “Ситуація в анексованому Криму і стратегія його деокупації” на засіданні Гельсинської комісії в Конгресі США
- Здійснення постійного публічного моніторингу за порушниками правового режиму окупованого Криму - проект “Чорні списки” та системна праця щодо реагування на ці порушення: співпраця з Адміністрацією морських портів України, Міністерством інфраструктури України, Державною прикордонною службою України, Службою безпеки України, Генеральною прокуратурою України, Міжнародною морською організацією (IMO), ЗСУ, дипломатичними установами
- Публічна презентація та обговорення доповіді “Перспективи окупованого Донбасу” спільно з агенцією Digests & Analytics Ukraine у Фонді
- Підготовка та презентація дослідження “Ескалація ядерного протистояння США та Росії у контексті російсько-української війни” в червні та вересні 2015 року http://mfaua.org/2015/06/25/eskalaciya-yadernogo-protistoyannya-ssha-ta-rosii-v-

ПРОСВІТНИЦЬКА РОБОТА ЗІ ЗМІ В 2015 РОЦІ

Одне з завдань організації - розповідати про зовнішню політику та безпекові питання всім зацікавленим зрозумілою мовою. Тому експерти фонду виділяють достатньо часу на коментарі поточних справ та подій для міжнародної та української преси. Головними темами медійного інтересу в роботі Фонду в 2015 році стали - питання окупованого Криму та тимчасового окупованих територій Донбасу, Мінські домовленості, відносини з ЄС та Росією. Досягнення Фонду за звітний рік наступні:

- В середньому 300-400 експертних коментарів, думок та інтерв'ю в ЗМІ в місяць експертів
  "Майдану закордонних справ", за рік в українській пресі експерти Фонду подавали свою думку та згадувалися 2449 раз, в іноземних ЗМІ 131 раз, в російських ЗМІ 91 раз;
- Публічна пропозиція Фонду, підтримана провідними медіа України, започаткувати святкування 8-го травня як Дня пам'яті замість радянського Дня перемоги;
- Публічна дискусія на шпальтах видання "Дзеркало тижня" щодо визнання Україною геноциду вірменського народу;
- Регулярна участь експертів Фонду в телепрограмах і ток-шоу, зокрема: "Право на владу" на 1+1 та "Тема дня" на телеканалі інформаційного агентства УНІАН;
- Публікація в "Українському тижні" програмного матеріалу Богдана Яременка "Зовнішньополітичні виклики та завдання і виклики України в 2016 році";
- Ексклюзивні матеріали для суспільно-політичного тижневика "Дзеркало тижня", інформаційного агентства УНІАН та тижневика "Український тиждень";
- Пости Богдана Яременко в блогах ТСН, Новое время та сайту ZIK.

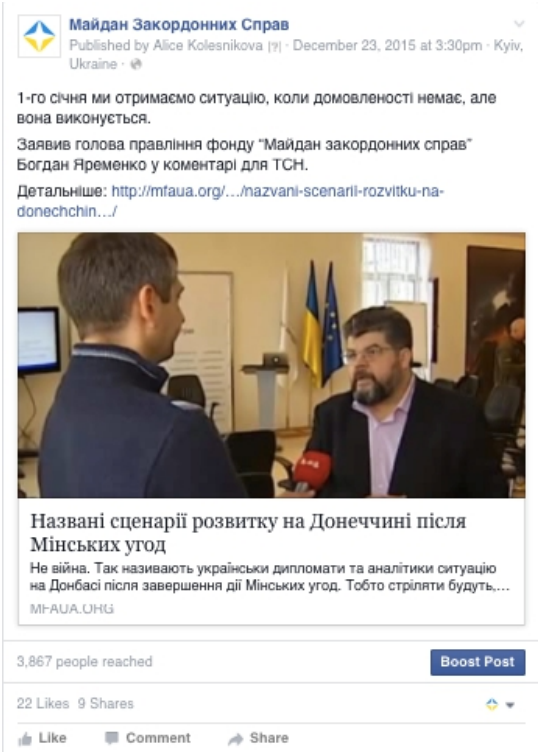

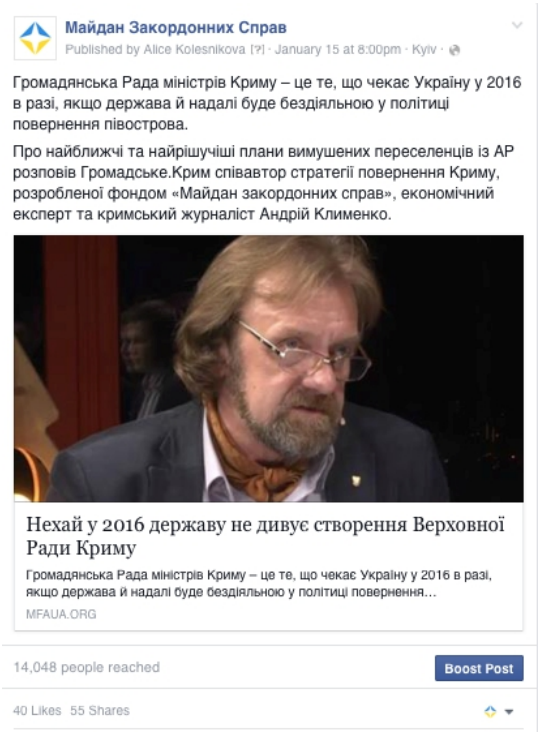

ІНФОРМУВАННЯ В ІНТЕРНЕТ В 2015 РОЦІ

Одна з візитних карток організації - це активна комунікація в інтернет для широкого кола зацікавлених. Головні досягнення за 2015 рік в цій сфері включають:

- Середнє охоплення сторінки фонду у соціальній мережі Фейсбук - 15 000-20 000 на тиждень;
- Пост експерта фонду Олега Бєлоколоса на сторінці фонду про голодомор в Ірландії та Україні набрав охоплення 30 466 без оплаченої реклами;
- Запуск лонг-ріду "Ленд-ліз. Міфи та правда" - охоплення в мережі Фейсбук 182 476, кількість унікальних відвідувачів матеріалу 7 636;
- Успішна робота новинного сайту BlackSeaNews, який працює з кримською проблематикою - 355 757 унікальних відвідувачів, середня кількість переглядів сторінок за місяць - 688 035;
- Кількість підписників сторінки фонду "Майдан закордонних справ" на Фейсбук - 25 153, кількість фоловерів сторінки Богдана Яременка на Фейсбук -приблизно 18 000.

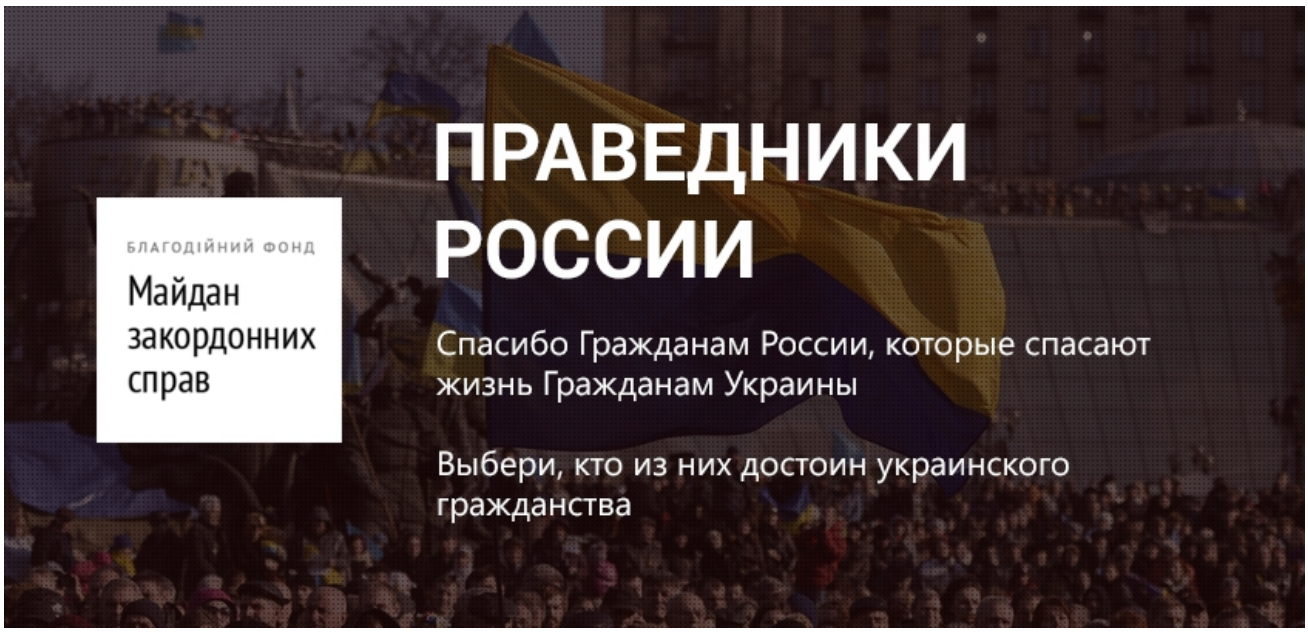

ПАРТНЕРИ ОРГАНІЗАЦІЇ

З самого початку своє діяльності, фонд “Майдан закордонних справ” розбудовував партнерські відносини із організаціями і окремими експертами, які поділяють заявлені Революцією Гідності цінності. Так, результатом здійснення спільних проектів і бажання більш щільної взаємодії стало формування Українського аналітичного консорціуму за участю експертів Центру глобалістики «Стратегія XXI», Українського центру економічних і політичних досліджень ім. Разумкова, Центру досліджень армії, конверсії і роззброєння, а також Інформаційно-аналітичного центру «Digests & Analytics Ukraine».

Враховуючи пріоритетність тематики деокупації Криму, системна взаємодія відбувається із Меджлісом кримськотатарського народу, відповідними правозахисними організаціями і експертами, а також активістами з числа вимушених переселенців.

З метою практичної реалізації ідей Майдану, експерти фонду беруть активну участь у нормотворчій діяльності, зокрема, у Комітеті ВРУ з питань державного будівництва,регіональної політики та місцевого самоврядування, Комітеті ВРУ у закордонних справах, Громадську Раду при якому очолив Богдан Яременко.

Встановлено конструктивні взаємини і співпраця з Атлантичною Радою і Фондом Аденауера, що має практичним результатом проведення спільних заходів і роботу над аналітичними дослідженнями. Зокрема, минулого року в ООН, Конгресі США та Колумбійському університеті було презентовано підготовлений на замовлення Атлантичної Ради звіт про порушення прав людини в окупованому Криму.

Підготовлені експертами фонду статті часто можна знайти у таких престижних загальноукраїнських виданнях як «Дзеркало тижня», «Український тиждень» та ін. У МЗС встановилися добрі взаємини із представниками білоруської опозиції та незалежним медійним ресурсом «Хартія'97» з якими було проведено низку спільних заходів.

Разом із групою українських інтелектуалів і активістів було створено Михайлівський клуб – своєрідний майданчик, де обговорюється весь спектр питань, пов'язаних із майбутнім нашої держави.

Майдан закордонних справ

Інститут Чорноморських Стратегічних Досліджень

«Мінські домовленості» - шлях вирішення конфлікту чи рецепт катастрофи?»

"Minsk Agreements" - a Conflict Resolution Path or a Recipe for Disaster?

Центр Разумкова

CACDS

DAU

Centre for Global Studies «Strategy XXI»

ДОНОРИ

2014 РІК	ВНЕСОК
ПП Юридична компанія «Ел.Ей.» (Україна, 43020, Волинська область, м. Луцьк, вул. Рівненська, 76А/3, код ЄДРПОУ 35782341);	104 000,00 грн.
ТОВ «Зв'язоктелекомбуд» (Україна, 02068, м. Київ, просп. М.Бажана, 1-М, офіс 12, код ЄДРПОУ 32530199)	256 000,00 грн. 256 000,00 грн.
Фізична особа – Новак Леся Сергіївна	62 000,00 грн.
Фізична особа – Махомед Вадим Михайлович	100 000,00 грн.
Фізична особа – Новак Володимир Васильович	25 000,00 грн.
Фізична особа – Забідовський Валерій Геннадійович	28 122,47 грн.
Фізична особа – Новак Сергій Володимирович	79 885,42 грн.
Фізична особа – Новак Галина Федорівна	21 000,00 грн.
Відсотки нараховані на залишки коштів на рахунку	626,69 грн.
Загальна дохідна частина Фонду за 2014 рік складає	**676 634,58 грн.**

2015 РІК	ВНЕСОК
ТОВ «Діалог Мережі-Україна» (Україна, 03680, м. Київ, просп. Глушкова, буд. 40, корп. 5, офіс 716, код ЄДРПОУ 33053379)	147 000,00 грн.
ТОВ «Зв'язоктелекомбуд» (Україна, 02068, м. Київ, просп. М.Бажана, 1-М, офіс 12, код ЄДРПОУ 32530199)	20 000,00 грн.
ТОВ «Бастіон-Сервіс-Проект» (Україна, 02068, м. Київ, просп. М.Бажана, 1-М, офіс 12, код ЄДРПОУ 39491176)	53 000,00 грн.
ПП Юридична компанія «Ел.Ей.» (Україна, 43020, Волинська область, м. Луцьк, вул. Рівненська, 76А/3, код ЄДРПОУ 35782341)	198 000,00 грн.
Фізична особа – Махомед Вадим Михайлович	130 255,30 грн.
Фізична особа – Забідовський Валерій Генадійович	3 000,00 грн.
Відсотки нараховані на залишки коштів на рахунку	4 330,82 грн.
Благодійні внески через електронну систему платежів	204,22 грн.
Загальна дохідна частина Фонду за 2015 рік складає	**555 790,34 грн.**

ДОНОРИ

ЗАХОДИ, ЩО БУЛИ ПРОФІНАНСОВАНІ БЕЗПОСЕРЕДНЬО ПАРТНЕРСЬКИМИ (ДОНОРСЬКИМИ) ОРГАНІЗАЦІЯМИ	ВНЕСОК
ПРЕДСТАВНИЦТВО В УКРАЇНІ · ФОНД КОНРАДА АДЕНАУЕРА (KONRAD-ADENAUER-STIFTUNG) фінансував міжнародну конференцію “Молдова, Грузія, Україна: проблема окупованих територій та заморожених конфліктів” 25 листопада	13 000,00 євро
МІЖНАРОДНИЙ ФОНД «ВІДРОДЖЕННЯ» (INTERNATIONAL RENAISSANCE FOUNDATION) фінасував візит Богдана Яременка та Андрія Клименка до США для представлення доповіді про порушення прав людини в окупованому Криму та проведення зустрічей з представниками органів державної влади та міжнародних аналітичних центрів	99 138,00 грн.

ФІНАНСОВІ ПОКАЗНИКИ ОРГАНІЗАЦІЇ

№ п/п	Стаття доходів	2014 рік (грн.)	2015 рік (грн.)
1	Безповоротна фінансова допомога юридичних осіб	360 000,00 грн.	418 000,00 грн.
2	Безповоротна фінансова допомога фізичних осіб	316 007,89 грн.	133 255,30 грн.
3	Безповоротна фінансова допомога он-лайн	0,00 грн.	204,22 грн.
4	Проектне фінансування	0,00 грн.	0,00 грн.
5	Інші доходи	626,69 грн.	4 330,82 грн.
6	**Всього**	**676 634,58 грн.**	**555 790,34 грн.**

СТРУКТУРА ВИТРАТ ФОНДУ

№ п/п	Стаття витрат	2014 рік (грн.)	2015 рік (грн.)
1	Орендні та комунальні платежі	232 061,26 грн.	131 004,29 грн.
2	Заробітна плата	95 007,89 грн.	130 255,30 грн.
3	Податки та ін.обов"язкові платежі	108 491,83 грн.	115 081,51 грн.
4	Проектні витрати (соц. дослідження, книговидавництво)	154 976,00 грн.	17 020,80 грн.
5	Послуги по зв`язках з громадскістю	40 000,00 грн.	55 000,00 грн.
6	Послуги зв`язку (в т.ч. Інтернет)	11 254,41 грн.	16 883,81 грн.
7	Юридичні послуги	8 800,00 грн.	13 000,00 грн.
8	Послуги безпеки	4 200,00 грн.	7 800,00 грн.
9	Інші послуги	888,00 грн.	600,00 грн.
10	Комісія за банківські послуги	804,63 грн.	1 012,61 грн.
11	**Всього**	**656 484,02 грн.**	**487 658,32 грн.**

КОНТАКТИ

Фактична адреса: м. Київ, вул. Михайлівська 22а, офіс 81

Юридична адреса: м. Київ, вул. Нижньоюрківська, будинок 9

Тел./факс +38 (044) 279-40-35

E-mail: office@mfaua.org

Веб-сайт: http://www.mfaua.org

Фейсбук-сторінка: https://www.facebook.com/mfauaorg/

YouTube: https://www.youtube.com/channel/UCoySVXz2g4swvkHacaqtTUg

Твіттер: https://www.twitter.com/mfaua

Код ЄДРПОУ (податковий номер) 39084952

Поточний рахунок: 26001052731718

в Печерській філії м. Києва ПАТ "ПриватБанк»

МФО 300711